Groupe Rive Droite Rive Gauche Immobilier
123 Grande Rue
92310 Sèvres
contact@groupe-rdrg.fr
01 49 66 22 00

Référence : 2904

SEVRES Maison avec jardin - 75 m² - 4 pièces

559 000 €

Honoraires agence à charge vendeur

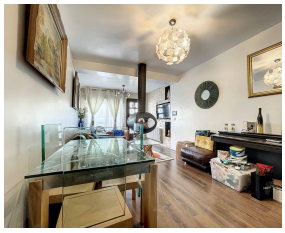

Sèvres quartier Ernest Renan, charmante maison de ville rénovée édifiée sur une parcelle de 118 m². Elle offre un confort idéal pour une famille.
Belle pièce de vie salon/séjour, cuisine indépendante aménagée et équipée donnant sur jardin.
Salle de bains avec Balnéothérapie, 3 chambres dont une suite parentale avec salle d'eau WC et dressing.
Au sous-sol une belle pièce aménagée.
Possibilité de se garer sur la parcelle.

Caractéristiques

Ville : Sèvres
Région : Île-de-France
Réference : 2904
Mandat : 2589
Type : Maison

Diagnostic énergétique