Groupe Rive Droite Rive Gauche Immobilier
123 Grande Rue
92310 Sèvres
contact@groupe-rdrg.fr
01 49 66 22 00

Référence : 920001A00022

Appartement à Sèvres

579 000 €

Honoraires agence à charge vendeur

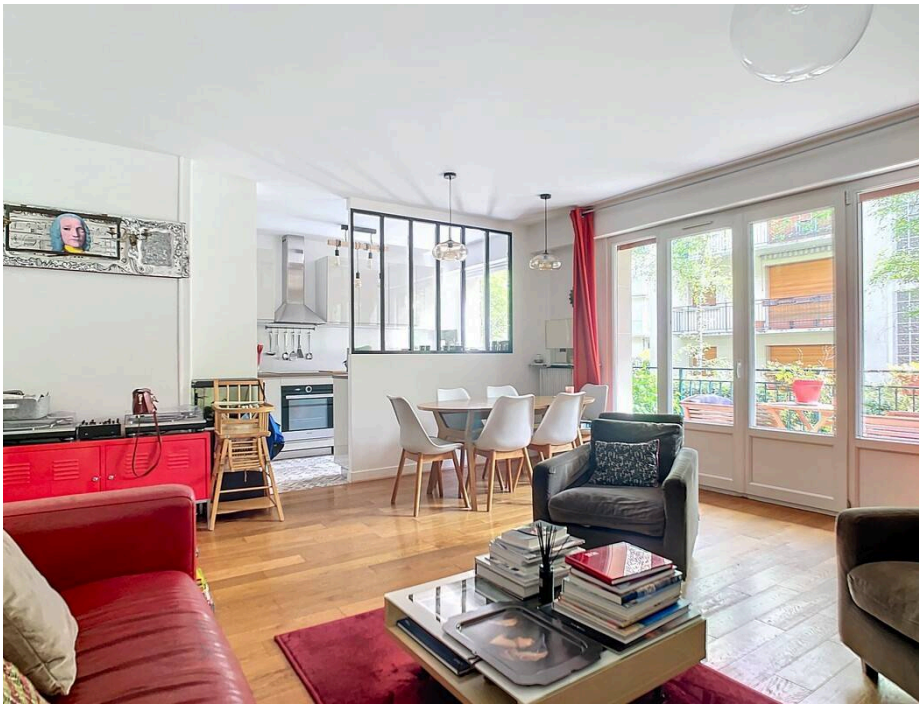

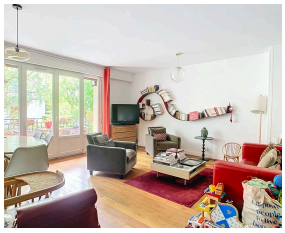

Au calme et idéalement situé à proximité de la gare et des commerces, au sein d'une petite résidence arborée et très bien entretenue, ce bel appartement traversant de 90 m² avec balcons vous offrira un cadre de vie idéal.
Refait à neuf, il comprend une entrée, un grand séjour - salle à manger, un balcon, une cuisine semi ouverte avec cellier.
La partie nuit, desservie par un dégagement, comprend 3 belles chambres, une salle de bains, un dressing, des toilettes avec lave main et de nombreux rangements.
Chacune des pièces dispose d'un accès aux balcons et l'appartement, belles prestations.
Cave, place de parking privative et local vélo.
L'Agence Rive Droite Rive Gauche - Groupe Immobilier vous reçoit du lundi au vendredi de 9h30 à 19h et le samedi de 10h à 18h.
Les informations sur les risques auxquels ce bien est exposé sont disponibles sur

Caractéristiques

Ville : Sèvres
Région : Île-de-France
Réference : 920001A00022
Mandat : 5534
Type : Appartement
Surface : 90 m²
Pièces : 5
Chambres : 3
Salle de douche : 1
Toilettes : 1
Copropriété : Soumis au statut de la copropriété
Nombre de lots : 16
Montant annuel de la quote-part : 6 000 €

Diagnostic énergétique

A	B	C	D	E	F	G

267 kWhEP/m²/an

A	B	C	D	E	F	G

58 kg éq CO_2/m²/an

Montant estimé des dépenses annuelles d'énergie pour un usage standard : entre 1040 et 1406 € par an. Prix moyens des énergies indexés au 01/01/2021 (abonnement compris)