Groupe Rive Droite Rive Gauche Immobilier
123 Grande Rue
92310 Sèvres
contact@groupe-rdrg.fr
01 49 66 22 00

Référence : 920001A00045

Appartement à Sèvres

615 000 €

Honoraires agence à charge vendeur

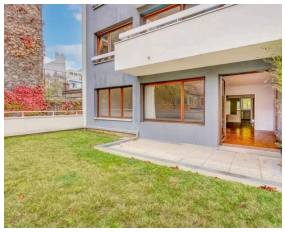

GRAND APPARTEMENT 4 PIÈCES AVEC JARDIN PRIVATIF À SÈVRES (92310)

À vendre ce superbe appartement de 104,32 m² situé en plein cœur de Sèvres dans un environnement calme et recherché

Cet appartement traversant offre une belle luminosité et un agencement fonctionnel avec un spacieux séjour donnant sur un jardin privatif idéal pour profiter des beaux jours une cuisine indépendante pouvant être aménagée selon vos envies trois chambres confortables une salle de bains et des toilettes séparées

Situé au rez-de-chaussée d'un immeuble de qualité cet appartement bénéficie également d'une cave pour un espace de rangement supplémentaire et d'une place de parking privative en sous-sol

Caractéristiques

Ville : Sèvres
Région : Île-de-France
Réference : 920001A00045
Mandat : 2818
Type : Appartement
Surface : 104.32 m²
Pièces : 6
Chambres : 3
Salle de bains : 1
Salle de douche : 1
Toilettes : 1
Copropriété : Soumis au statut de la copropriété
Nombre de lots : 56
Montant annuel de la quote-part : 3 600 €

Diagnostic énergétique

A	B	C	D	E	F	G

250 kWhEP/m²/an

A	B	C	D	E	F	G

40 kg éq CO_2/m²/an

Montant estimé des dépenses annuelles d'énergie pour un usage standard : entre 1200 et 1600 € par an. Prix moyens des énergies indexés au 01/01/2021 (abonnement compris)