Groupe Rive Droite Rive Gauche Immobilier
123 Grande Rue
92310 Sèvres
contact@groupe-rdrg.fr
01 49 66 22 00

Référence :

Maison de 5 pièces à Sèvres

n/c

Honoraires agence à charge vendeur

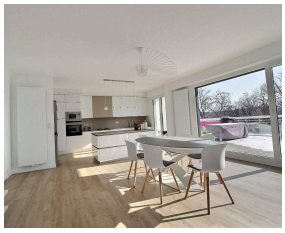

Maison de 5 pièces avec grande terrasse et jardin privatif à Sèvres, sur le côteau BRANCAS, à proximité des commodités du Centre Ville et de la Gare Rive Droite tout en étant parfaitement au calme, ce beau duplex de 144 m² Loi Carrez ouvrant sur une grande terrasse et un jardin privatif.
Baigné de lumière, agencement optimisé, beaux volumes, vue dégagée, ce bien comme une maison vous offre une très belle pièce de vie avec sa cuisine ouverte de près de 70m², ouvrant sur une terrasse privative de 80m² plein Sud et un jardin arboré de 156 m².
A l'étage, 4 belles chambres, 2 salle de bains et de nombreux rangements.
En accès direct par l'appartement, un sous-sol de 27 m² avec buanderie.

Caractéristiques

Ville : Sèvres
Région : Île-de-France
Mandat :
Type : Maison

Diagnostic énergétique